Répartition de l'Ambroisie (Ambrosia artemisiifolia L.) en région Corse

Etat des connaissances en janvier 2011

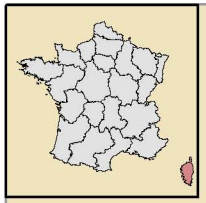

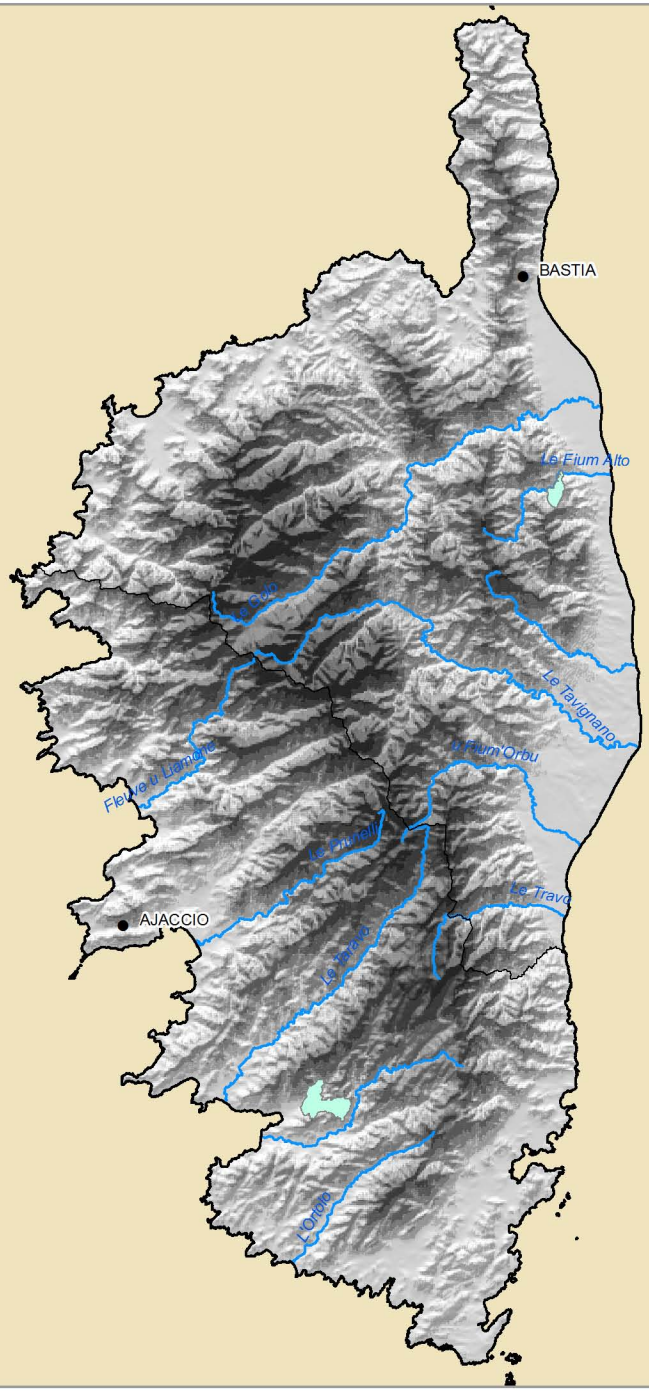

Légende

- Arrachage systématique lors des observations
- Limites régionales
- Limites départementales
- Principales villes
- Principaux cours d'eau
- Relief de la France métropolitaine

N

0 10 20 40 Km

* une observation correspond à un ou plusieurs individu(s) d'Ambroisie observé(s) à une date donnée par un observateur à un lieu donné.

Sources : © IGN - BD CARTO® 2009 , © IGN - BD ALTI® 250, BD CARTHAGE® 2010, données du réseau des CBN et partenaires (Autoroutes Paris Rhin Rhône, CREN Rhône-Alpes, Floraine, réseau AMBEL-Biovigilance, Conservatoire et Jardin Botanique de Nancy, Réseau Ferré de France, Société Botanique d'Alsace) - Réalisation : FCBN, A. Petermann, janvier 2011