Répartition communale d' *Ambrosia artemisiifolia* L.,1753 en région Provence-Alpes-Côte d'Azur

Etat des connaissances en juin 2016

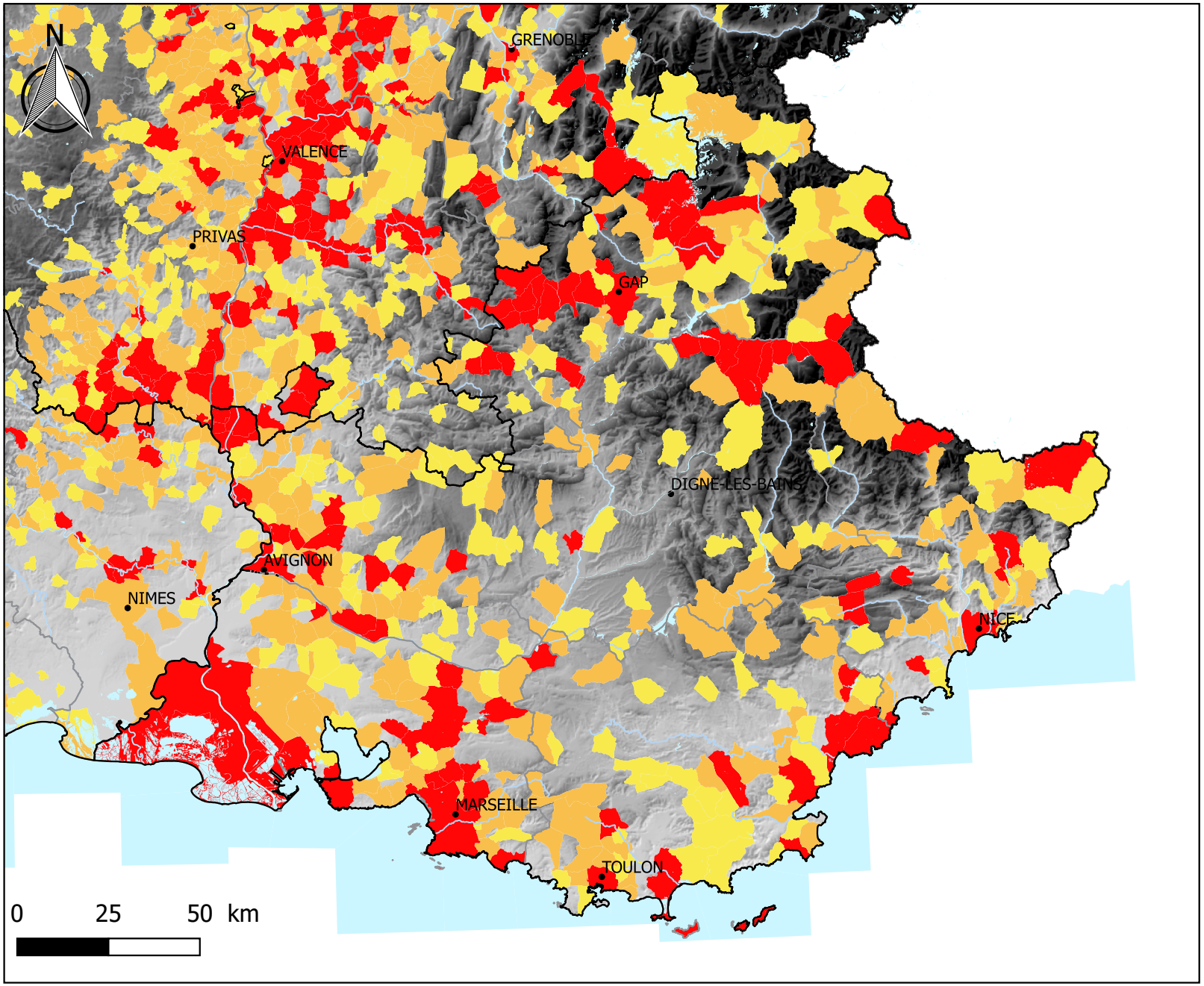

Légende

Nombre d'observations

- 1
- 2 - 5
- >5
- Données anciennes (avant 1990)
- Principales villes
- Principaux cours d'eau
- Etendues d'eau
- Limites départementales
- Limites régionales

Altitude (en mètres)

- 0
- >2000

Auteur: Anaïs Just (FCBN) - Juin 2016 ©IGN 2011:BD_CARTO- Données du réseau des CBN en cours d'intégration et de qualification